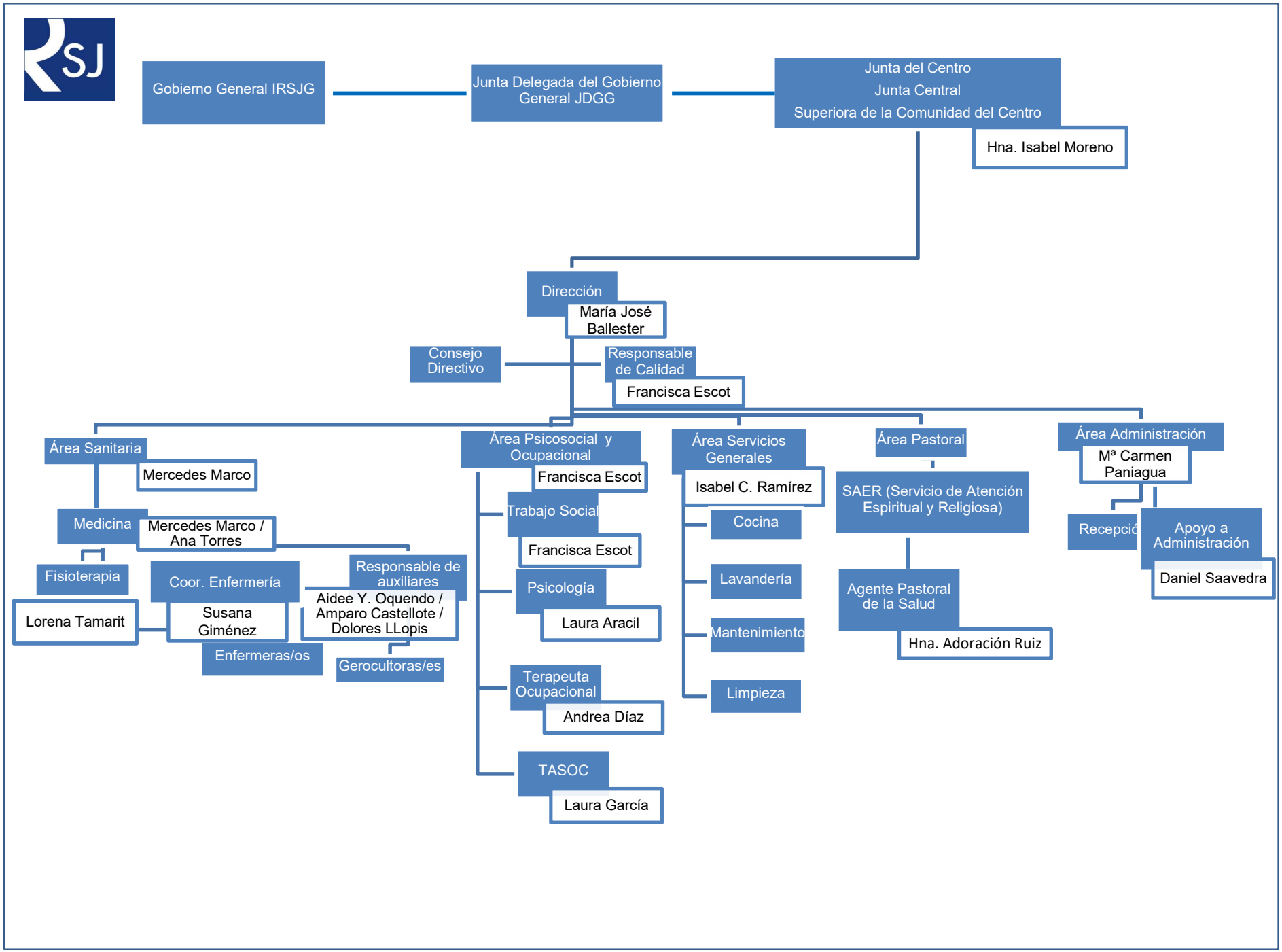
Gobierno General IRSJG
Junta Delegada del Gobierno General JDGG
Junta del Centro
Junta Central
Superiora de la Comunidad del Centro
Hna. Isabel Moreno
Dirección
María José Ballester
Consejo Directivo
Responsable de Calidad
Francisca Escot
Área Sanitaria
Mercedes Marco
Medicina
Mercedes Marco / Ana Torres
Fisioterapia
Lorena Tamarit
Coor. Enfermería
Susana Giménez
Enfermeras/os
Responsable de auxiliares
Aidee Y. Oquendo / Amparo Castellote / Dolores LLopis
Gerocultoras/es
Área Psicosocial y Ocupacional
Francisca Escot
Trabajo Social
Francisca Escot
Psicología
Laura Aracil
Terapeuta Ocupacional
Andrea Díaz
TASOC
Laura García
Área Servicios Generales
Isabel C. Ramírez
Cocina
Lavandería
Mantenimiento
Limpieza
Área Pastoral
SAER (Servicio de Atención Espiritual y Religiosa)
Agente Pastoral de la Salud
Hna. Adoración Ruiz
Área Administración
Mª Carmen Paniagua
Recepció
Apoyo a Administración
Daniel Saavedra